



Registro **MOVE**

**Registro de casos de
trastornos del movimiento**

www.registrogetm.com



Presentación

El Grupo de Estudio de Trastornos del Movimiento (GETM) de la Sociedad Española de Neurología (S.E.N.) pone en marcha el Registro MOVE con la doble finalidad de potenciar la labor investigadora de todos aquellos especialistas que tratan en su práctica clínica diaria con pacientes afectos de patologías englobadas dentro del grupo catalogado como trastornos del movimiento, al mismo tiempo que promover el conocimiento y análisis de este grupo concreto de patologías.

Características y beneficios

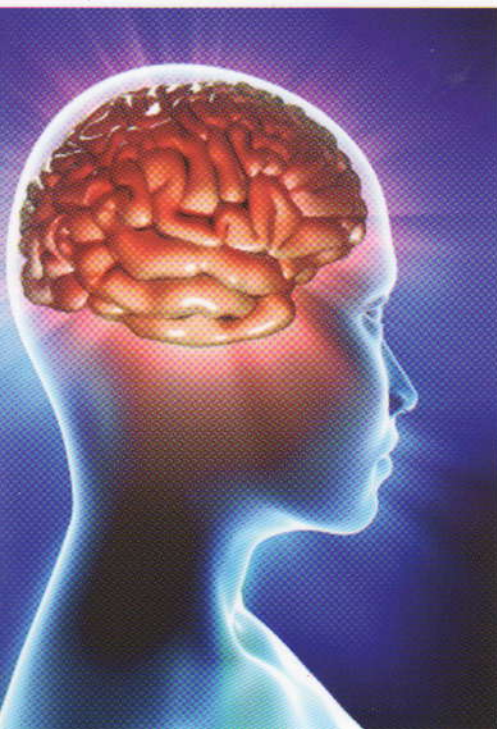

- Base de datos propiedad del Grupo de Estudio de Trastornos del Movimiento de la SEN (GETM)
- Los datos son estrictamente confidenciales y propiedad del médico
- Sistema intuitivo y sencillo
- Posibilidad de introducir datos en varias sesiones
- Potente herramienta estadística descriptiva online
- Acceso a información complementaria de interés
- Contribuir en la elaboración de una potente base de conocimiento en trastornos del movimiento

Metodología

Introducción sencilla del caso

1 Escriba

www.registrogetm.com
en la barra direcciones de su navegador de Internet.

2 Utilice el nombre de usuario y contraseña proporcionado en la contraportada de este díptico.

3 Acceda al registro y seguidamente a los apartados "Nuevo Paciente" o a los pacientes ya existentes según corresponda y a los diferentes formularios habilitados.

ID	Fecha de nacimiento	Fecha de nacimiento	Sexo



Usuario:



Contraseña:

Teléfono de contacto

900.720.044



 **onmedic**
WWW.ONMEDIC.COM